info@intermarbella.com
+34 951 708 422

Apartamento Planta Baja en venta en One Residences, Calanova Golf, La Cala de Mijas

795.000 €

Referencia: R4902850 **Dormitorios:** 3 **Baños:** 4 **Terreno:** 19m^2 **Construído:** 161m^2 **Terraza:** 30m^2

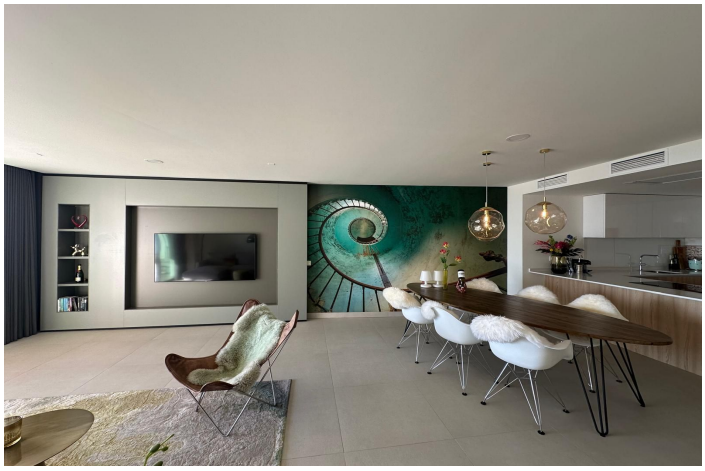

Costa del Sol, Calanova Golf

Estamos encantados de presentar esta rara oportunidad de poseer un apartamento exclusivo en la planta baja en One Residences, un desarrollo de golf de élite y primera línea que comprende solo 77 residencias de lujo. Ubicado en el entorno sereno de Calanova Golf, La Cala de Mijas, esta propiedad excepcional ofrece impresionantes vistas panorámicas de mar. Ubicado en un extenso complejo de 17,000 m², completado en 2022, este desarrollo integra perfectamente el diseño arquitectónico contemporáneo, diseños interiores innovadores, bienestar de clase mundial e instalaciones de spa, y una profunda conexión con la naturaleza. El apartamento presenta áreas de vida abiertas expansivas que crean un flujo armonioso entre espacios interiores y exteriores, lo que le permite abrazar completamente el estilo de vida mediterráneo. Los materiales premium y los acabados refinados exudan elegancia, comodidad y sofisticación. Disposición: Entrada de bienvenida con armarios incorporados. Inodoro de invitado. Cocina de planta abierta y una sala de estar excepcionalmente espaciosa. Puertas correderas de piso a techo que conducen a una terraza semi cubierta con una piscina privada. Dormitorio principal con baño en suite y armarios incorporados. Dos habitaciones de invitados adicionales, cada una con baños en suite. Sala de servicios públicos. Con un amplio apartamento de tres dormitorios y tres dormitorios de tres dormitorios y medio, está diseñado para los más altos estándares, con cocinas y baños de alta gama de Gunni & Trentino. Disfrute de las comodidades modernas como el control climático, la calefacción por suelo radiante y la automatización de la casa inteligente preinstalada. Los beneficios adicionales incluyen dos espacios de estacionamiento privados, una sala de almacenamiento generosa y un punto de carga de vehículos eléctricos. Los propietarios de este hermoso apartamento también tienen la oportunidad de disfrutar de fantásticas instalaciones sociales y de ocio: - incluyendo una gran piscina de laguna con área de bar - Piscina infinita - Piscina con calefacción interior - Jacuzzi - Sauna y sala de vapor - gimnasio totalmente equipado -15 cine de la plaza - Simulador de golf - Club social - sala de negocios - Bodega de vino - Parque infantil Calanova Golf está a solo 100 metros de distancia. El acogedor pueblo de La Cala de Mijas a solo 5 minutos en coche, Málaga mide 30 minutos y Marbella mide 20 minutos.

Características:

Caracteristicas
Terraza
Elevar
Terraza
TV satelital
Trastero
Baño privado
Doble acristalamiento
Recepción las 24 horas
Armarios ajustados
Wifi
Gimnasia
Sauna
Sala de servicios
Bar
Domotica
Sótano
Fibra óptica
Acceso para personas con movilidad reducida

Orientación
Sur

Climatización
Aire acondicionado
A/C caliente
Calefacción central
U/F Calefacción
Baños u/f/h

Vistas
Mar
Montaña
Vistas Panorámicas
País
Piscina
Golf

Posición
Cerca del golf
Cerca de las tiendas
Cerca de las escuelas
Golf de primera línea

Estado
Excelente

Piscina
Comunal
Con Calefacción
Interior
Piscina Privada
Piscina para niños

Muebles
Opcional

Cocina
Cocina Equipada

Jardin
Comunal
Jardín Privado
Mantenimiento fácil

Seguridad
Complejo cerrado
Seguridad de 24 horas
Persianas
Teléfono de entrada

Aparcamiento
Párking Subterráneo
Cochera
Párking Cubierto

Servicios Públicos
Electricidad
Agua potable
Teléfono
Paneles solares fotovoltaicos
Calefacción de agua solar

Categoría
Golf
Lujo
Reventa
Contemporáneo