info@intermarbella.com
+34 951 708 422

Отличная вилла для продажи в Torremolinos, Torremolinos

990 000 €

Ссылка: R4894129 **спальни:** 5 **ванная комната:** 4 **Размер участка:** 600m^2 **Размер сборки:** 421m^2

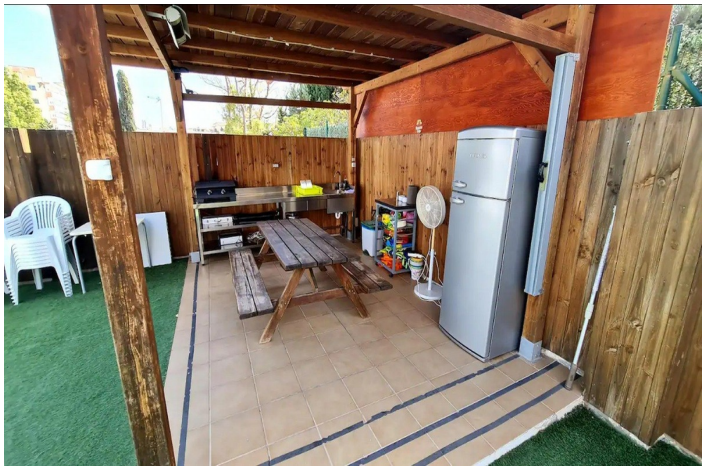

Коста дель Соль, Торремолинос

Investment Opportunity or Family Home to Enjoy! Detached 5Bed/4Bath Villa with Private Pool, Garden, Parking and Tourist License in one of the best areas in Torremolinos! Currently utilised as a vacation rental with a 6 figure return! Located in Pinar de Torremolinos, 1.2km from the beach and easy walking distance (5/10 minutes to amenities (shops, restaurants, bus station etc). Features: - Heated private pool (salt water) and Jacuzzi - Solar panels (photovoltaic) - Private gated parking - Outside kitchen and dining area - Air conditioning - Basement with natural light utilised as entertainment area and extra living space.

Характеристики:

Функции
Рядом с транспортом
Частная терраса
Приспособленные шкафы
Wi-Fi
Игровая комната
Утилита
Деревянный пол
Волоконно -оптика

Ориентация
Юго -Восток

Климат -контроль
Кондиционер
Холодный A/C
Горячий кондиционер

Виды
Сад
Бассейн
Городской

Параметр
Рядом с гольфом
Рядом с морем
Рядом с магазинами
Рядом с городом
Рядом с школами

Состояние
Отличный

Бассейн
Нагретый
Частный

Мебель
Полностью меблирован

Кухня
Полностью оснащен

Сад
Частный
Легкое обслуживание

Стоянка
Частный

Коммунальные услуги
Электричество
Питьевая вода
Фотоэлектрические солнечные панели

Категория
Праздничные дома
Инвестиции
Перепродажа
Современный