info@intermarbella.com
+34 951 708 422

Bungalow en alquiler en Marbella, Marbella Centro

2.500 - 2.500 €

Referencia: R4891954 **Dormitorios:** 2 **Baños:** 2 **Construído:** 107m^2

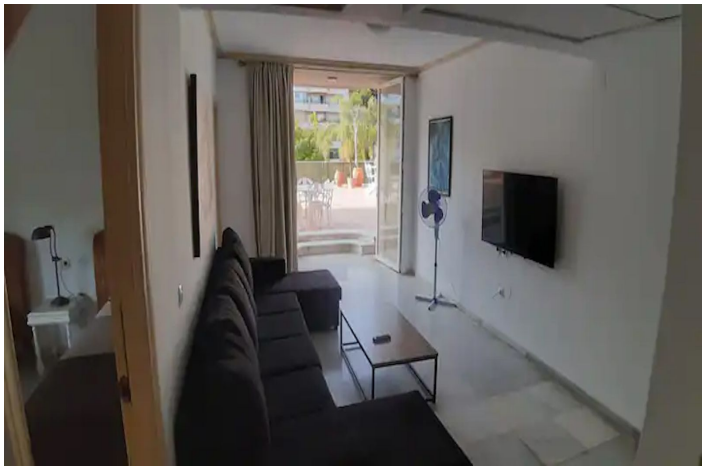

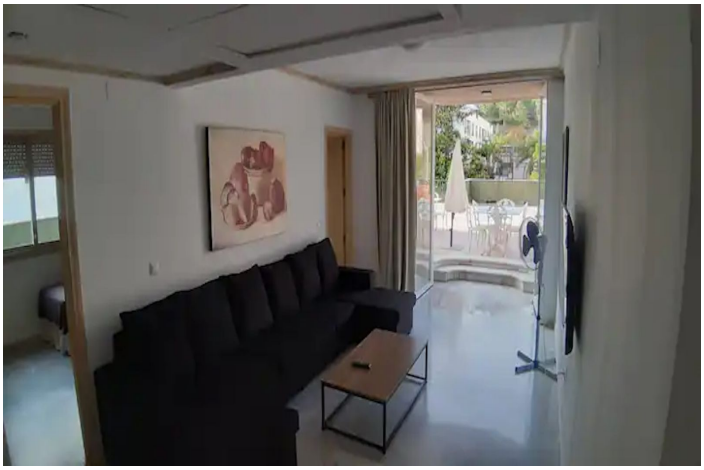

Costa del Sol, Marbella

En el centro de Marbella se encuentra el Terraza Jardin Generalife. A trescientos metros de la playa y Palacio de Congresos, en un entorno de servicios de calidad. Se rodea de terrazas como una villa en el centro de la cuidad. dos habitaciones para cuatro personas, así como una plaza de garaje acceso directo. Noches de velada con iluminación y mobiliario de jardín y jornadas de sol y sombra, rodeado de vegetación tropical. Un piso de lujo en la zona urbana del Marbella con todas las comodidades de un chalet. Cafe y prensa a escasos metros del portal. Te olvidaras del coche y podrás tomar el sol y cenar en tu terraza privada.

Características:

Caracteristicas
Transporte cercano
Terraza
Piso de mármol
Sala de servicios

Orientación
Norte

Vistas
Patio
Calle

Posición
Cerca del mar

Estado
Buen estado de conservación

Muebles
Completamente Amueblada

Cocina
Cocina Equipada

Aparcamiento
Cochera
Párking Privado
Calle

Categoría
Casas de vacaciones
Negociar
Barato