info@intermarbella.com
+34 951 708 422

Apartamento Planta Baja en venta en Centro Histórico, Málaga

350.000 €

Referencia: R4886755 **Dormitorios:** 2 **Baños:** 1 **Construído:** 61m^2

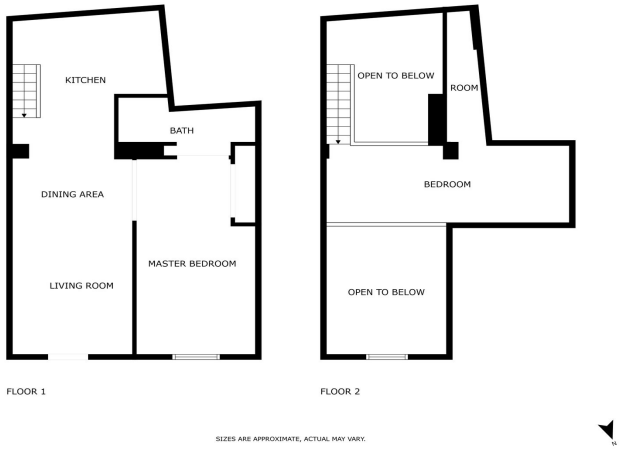

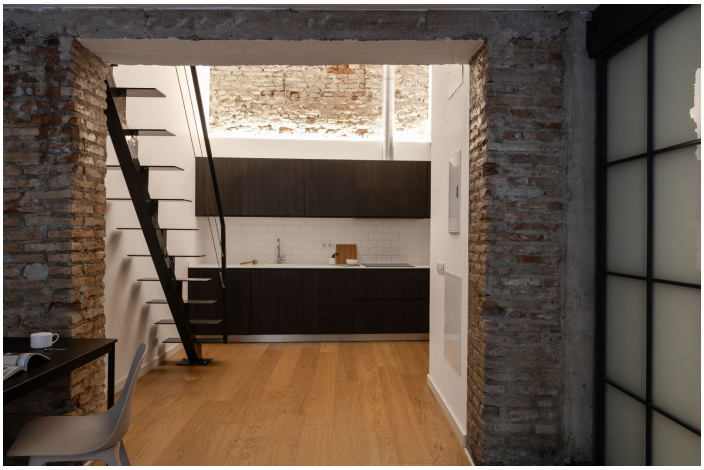

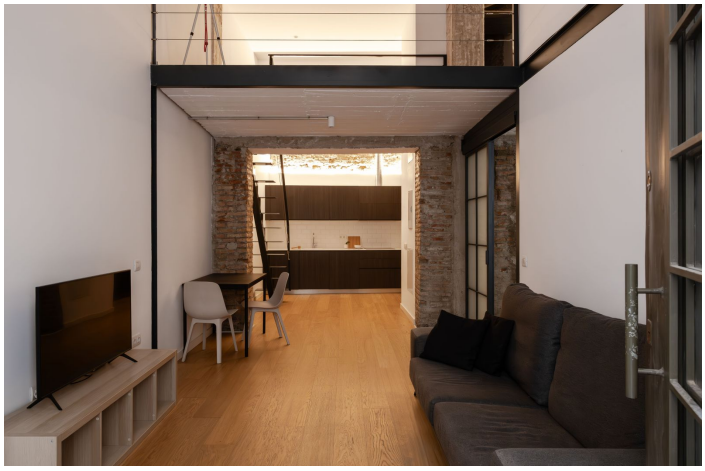

Costa del Sol, Centro Histórico

Único apartamento en planta baja, perfectamente situado en el centro histórico de Málaga. Renovado recientemente en 2021, esta propiedad combina las comodidades modernas con una estética de diseño industrial. Con una superficie de 61m², el apartamento cuenta con impresionantes suelos de madera y una cocina y sala de estar de concepto abierto, creando una atmósfera cálida y acogedora. El dormitorio principal incluye un baño en suite, ofreciendo privacidad y comodidad. Un altillo adicional de 20m² proporciona espacio extra, accesible a través de una elegante escalera desde la zona de la cocina. Esta área de estilo loft es perfecta para una oficina en casa, espacio para invitados o estudio creativo. Las ventanas del apartamento, de suelo a techo, están hechas de hierro y vidrio, ofreciendo luz natural al espacio y añadiendo al encanto industrial. Esta propiedad es una oportunidad rara, ofreciendo una mezcla de encanto histórico y diseño contemporáneo en una de las ubicaciones más codiciadas de Málaga. Ideal para aquellos que buscan un hogar distintivo y elegante en el corazón de la ciudad, este apartamento es una visita obligada. Contáctanos hoy para programar una visita y experimentar esta propiedad excepcional por ti mismo.

Características:

Caracteristicas
Transporte cercano
Trastero
Baño privado
Doble acristalamiento
Armarios ajustados
Sala de juegos
Piso de madera
Cerca de la mezquita
Cerca de la iglesia
Fibra óptica
Acceso para personas con movilidad reducida

Orientación
Este

Climatización
Aire acondicionado
Calefacción central

Vistas
Calle

Posición
Área comercial
Cerca del puerto
Cerca de las tiendas
Cerca de las escuelas
Ciudad

Estado
Excelente

Muebles
Completamente Amueblada

Cocina
Cocina Equipada
Ciclo de cocina

Categoría
Reducido
Casas de vacaciones
Inversión
Reventa
Contemporáneo