

Apartamento Planta Media en venta en Benalmádena, Benalmádena

340.000 €

Referencia: R4881748 Dormitorios: 2 Baños: 2 Construido: 92m² Terraza: 12m²

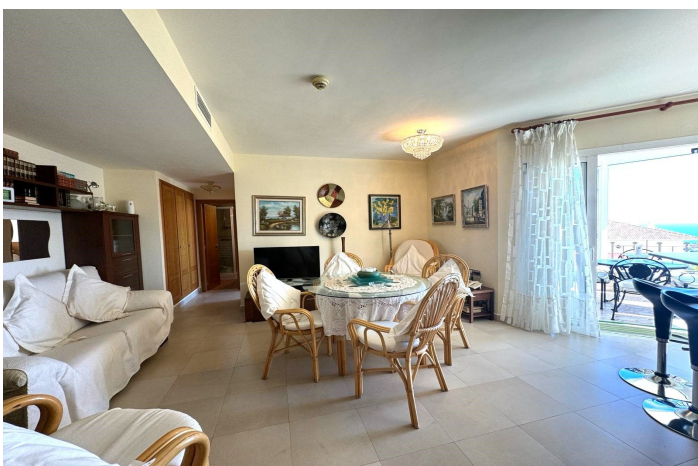

Costa del Sol, Benalmádena

Piso adaptado en la famosa urbanización Sensara.

La vivienda consta de dos amplios dormitorios con baño en suite.

Totalmente exterior, con una luminosidad natural que permite no tener que encender la luz hasta bien anochecido.

La cocina totalmente amueblada y equipada, bastante espaciosa para poder cocinar.

El salón tiene total accesibilidad a la terraza y distribuye a los dormitorios y a la cocina.

Esta propiedad tiene un garaje techado y trastero para el desahogo de todos los enseres que no podamos tener en casa.

La urbanización consta de restaurante, piscinas, gimnasio, biblioteca, sala de cine y un entorno maravilloso donde poder recrearse y pasear deleitándose con unas vistas preciosas al mar.

Le informamos que se encuentran ya incluidos en el precio de venta nuestros honorarios de agencia, por lo cual no debe abonar ningún tipo de gasto por gestión ni asesoramiento inmobiliario.

Y que en cumplimiento del Decreto de la Junta de Andalucía 218/2005 del 11 de Octubre, se informa que los gastos de notario, registro, ITP y otros gastos inherentes a la compraventa no están incluidos en el precio.

La información facilitada es orientativa, no tiene carácter vinculante y carece de valor contractual. La oferta queda sujeta a errores, cambios de precio, disponibilidad y/o retirada del mercado sin previo aviso. Dicha información puede haber sufrido modificaciones que aún no han sido incorporadas. Le sugerimos se ponga en contacto con la empresa para obtener los últimos datos y/o confirmar los aquí expuestos. Tenemos experiencia y tenemos honestidad.

Profesionales en Benalmádena.

Características:

Características

Terraza
 Elevar
 Transporte cercano
 Terraza
 TV satelital
 Trastero
 Baño privado
 Doble acristalamiento
 Armarios ajustados
 Wifi
 Gimnasia
 Sauna
 Pista de tenis
 Restaurante en el sitio
 Autobús de cortesía
 Guardería
 Cerca de la mezquita
 Cerca de la iglesia
 Fibra óptica
 Acceso para personas con movilidad reducida

Vistas

Mar
 Montaña
 Vistas Panorámicas
 Jardín

Piscina

Comunal

Jardín

Comunal

Servicios Públicos

Electricidad
 Agua potable
 Teléfono

Orientación

Sur
 Suroeste

Posición

Área comercial
 Cerca del golf
 Urbanización
 Cerca de las tiendas
 Cerca de la ciudad
 Cerca de las escuelas
 Ciudad
 Suburbano
 Cerca del bosque
 Cerca de Marina

Muebles

Parte amueblada

Seguridad

Complejo cerrado
 Seguridad de 24 horas
 Sistema de alarma
 Persianas
 Teléfono de entrada
 Caja fuerte

Categoría

Inversión
 Lujo
 Reventa

Climatización

Aire acondicionado
 Fría de aire acondicionado
 A/C caliente
 Calefacción central
 U/F Calefacción
 Baños u/f/h

Estado

Buen estado de conservación
 Excelente

Cocina

Cocina Equipada

Aparcamiento

Párking Subterráneo
 Cochera
 Párking Privado
 Párking Cubierto