info@intermarbella.com
+34 951 708 422

Квартира на первом этаже для продажи в Имаре, Сьерра Бланка, Золотая Миля Марбель

720 000 €

Ссылка: R4728826 **спальни:** 2 **ванная комната:** 2 **Размер сборки:** 130m^2 **терраса:** 48m^2

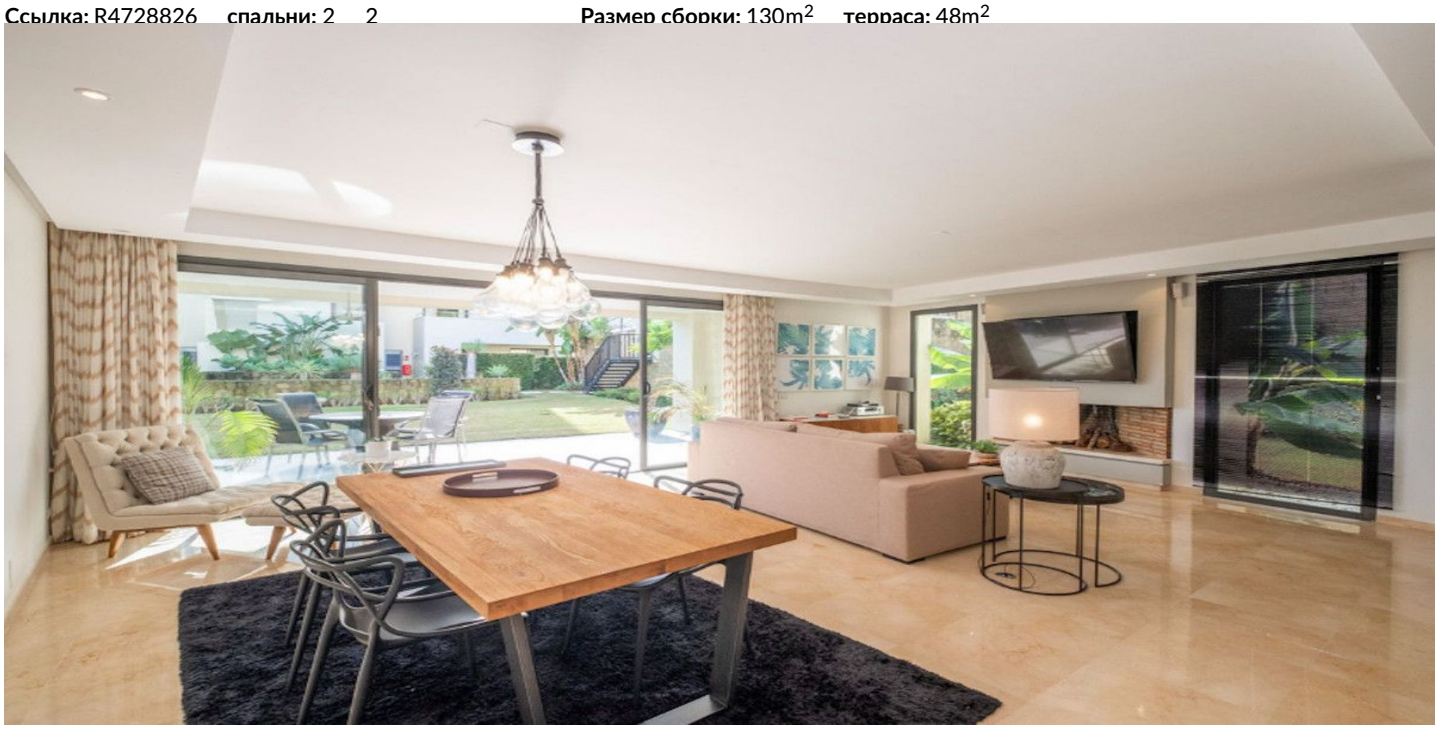

Коста дель Соль, Sierra Blanca

Квартира с 1 спальней, которую можно превратить в квартиру с 2 спальнями, 2 ванной комнаты !!! Эта урбанизация Imara современно разработана в Сьерра -Бланке и в нескольких минутах езды от города Марбельи. Урбанизация предлагает 24 -часовую безопасность, 3 бассейна с ванными комнатами и саунами и ухоженные средиземноморские сады.