info@intermarbella.com
+34 951 708 422

Apartamento Planta Baja en venta en Málaga, Málaga **1.590.000 €**

Referencia: R4819501 **Dormitorios:** 4 **Baños:** 3 **Construído:** 189m^2

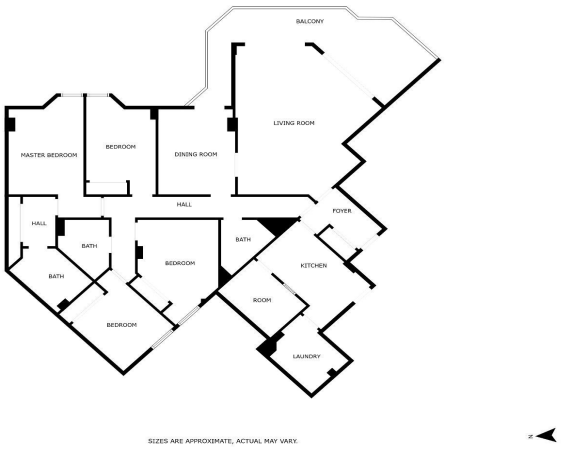

Costa del Sol, Málaga

Este espacioso apartamento, ubicado en el piso 11 de un prestigioso edificio en Malagueta, ofrece vistas panorámicas incomparables del mar Mediterráneo. Con su gran terraza envolvente, puede disfrutar de impresionantes amaneceres y atardeceres mientras se empapa de la brisa costera. Si bien la propiedad requiere renovación, su potencial es innegable. La espaciosa distribución brinda amplias oportunidades para crear un espacio habitable moderno y lujoso. Con cuatro dormitorios y dos baños, este apartamento es perfecto para familias o para aquellos que disfrutan del entretenimiento. Malagueta es uno de los barrios más cotizados de Málaga, conocido por sus hermosas playas, su vibrante vida nocturna y sus excelentes comodidades. No pierda esta oportunidad de poseer una propiedad verdaderamente excepcional con las mejores vistas al mar de la zona.

Características:

Mar

Montaña