

Apartamento en Planta Última en venta en Marbella, Marbella

580.000 €

Referencia: R4862410 Dormitorios: 2 Baños: 2 Construido: 136m² Terraza: 23m²

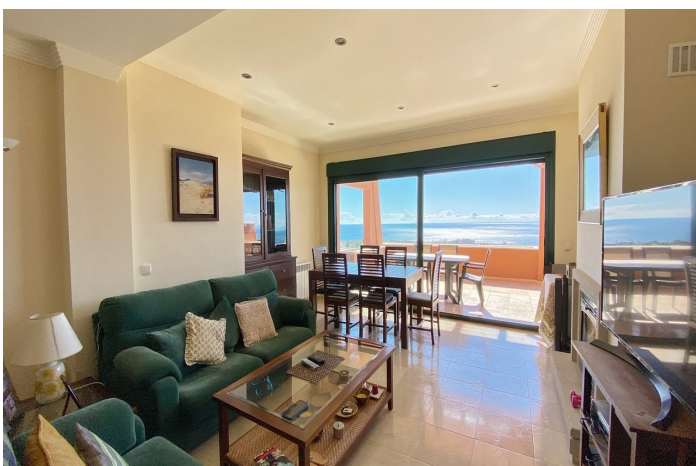

Costa del Sol, Marbella

Exclusivo ático de 2 dormitorios/ 2 cuartos de baños, en el lujoso complejo EL LAGAR DEL ROSARIO.

Complejo muy exclusivo de tan solo 18 viviendas, con una ubicación ideal para aquellos que disfrutan de la máxima tranquilidad y privacidad. Ubicado en la parte más alta de la Urbanización El Rosario.

El complejo cuenta con unas amplias zonas comunes, zonas de aparcamiento comunitario para los invitados , con bonitas zonas ajardinadas alrededor de la urbanización y con una gran piscina de agua salada, además todo esto rodeado de la naturaleza.

Construido con materiales de primera calidad y todo se encuentra mantenido en un perfecto estado de conservación.

La vivienda consta de 2 dormitorios y 2 cuartos de baños completos. La cocina completamente equipada cuenta con lavadero. Un generoso salón comedor que cuenta con chimenea, este conduce a una fantástica terraza cubierta desde donde se tienen las mejores vistas abiertas a lo largo de toda la costa con el mar de fondo.

Vistas directas sobre el campo de Golf, también se aprecia con total claridad la costa de África y las puestas de sol .

Cuenta con una plaza de garaje subterráneo y un trastero.

Características:

Características

Terraza
Elevar
Terraza
Trastero
Baño privado
Piso de mármol
Doble acristalamiento
Armarios ajustados
Sala de servicios

Vistas

Mar
Montaña
Vistas Panorámicas
País
Golf
Bosque

Piscina

Comunal

Jardin

Comunal

Servicios Públicos

Electricidad
Agua potable
Teléfono
Gas

Orientación

Sur
Suroeste

Posición

Cerca del puerto
Urbanización
Cerca del mar
Cerca de las tiendas
Cerca de la ciudad
Cerca de las escuelas
Cerca del bosque

Muebles

Opcional

Seguridad

Complejo cerrado
Sistema de alarma
Persianas
Teléfono de entrada

Categoría

Reventa

Climatización

A/C pre instalado
Hogar

Estado

Excelente

Cocina

Cocina Equipada

Aparcamiento

Párking Subterráneo
Cochera
Párking Privado