info@intermarbella.com
+34 951 708 422

Adosada en venta en El Capricho, Marbella

750.000 €

Referencia: R4866763 **Dormitorios:** 3 **Baños:** 4 **Construído:** 139m^2

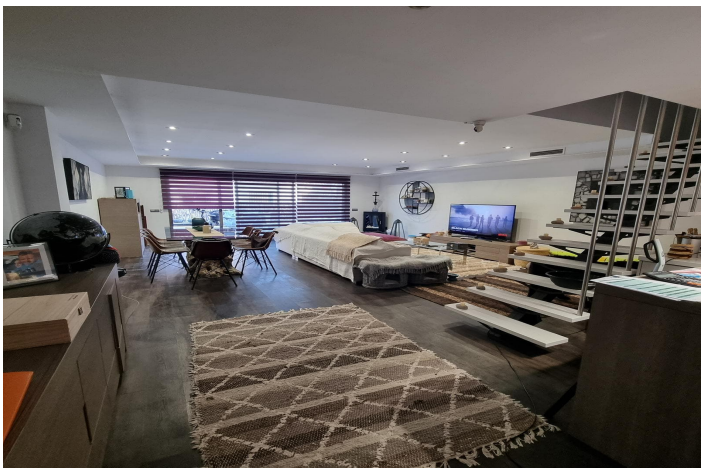

Costa del Sol, Marbella

Encantadora casa adosada en urbanización El Capricho (Golden Mile Marbella) Descripción Ubicada en la prestigiosa zona de El Capricho, en la Milla de Oro de Marbella, esta villa adosada ofrece una combinación de lujo y comodidad en una de las áreas más codiciadas de Marbella. Con una superficie construida de 139m² y una parcela de 140m², esta propiedad es ideal para aquellos que buscan un hogar espacioso y bien ubicado. La villa ha sido recientemente reformada, ofreciendo un ambiente moderno, amplio y luminoso. Distribuida en dos plantas, la vivienda cuenta con 3 amplios dormitorios y 4 cuartos de baño, además de una magnífica terraza. La terraza incluye una cocina de concepto abierto ("open plan kitchen") que conecta con un gran salón, creando un espacio perfecto para disfrutar en familia o con invitados, y que da acceso a la planta superior. La propiedad dispone también de una plaza de aparcamiento reservada justo frente a la entrada del complejo, lo que añade un toque extra de comodidad. Los residentes pueden disfrutar de una piscina comunitaria y de amplios jardines, ideales para relajarse y disfrutar del clima mediterráneo en un entorno privilegiado.

Características:

Caracteristicas
Terraza
Terraza
Baño privado
Jacuzzi

Orientación
Sur

Climatización
Aire acondicionado

Vistas
Jardín

Posición
Cerca del golf
Cerca del puerto
Urbanización
Cerca del mar
Cerca de las tiendas
Cerca de la ciudad
Cerca de las escuelas
Ciudad
Cerca del bosque
Cerca de Marina

Estado
Excelente
Reformado Recientemente

Piscina
Comunal

Muebles
Completamente Amueblada
Opcional

Cocina
Cocina Equipada

Jardin
Comunal

Seguridad
Complejo cerrado

Aparcamiento
Comunal